

土砂災害危険箇所図

● 急傾斜地崩壊危険箇所

□ 土石流危険箇所

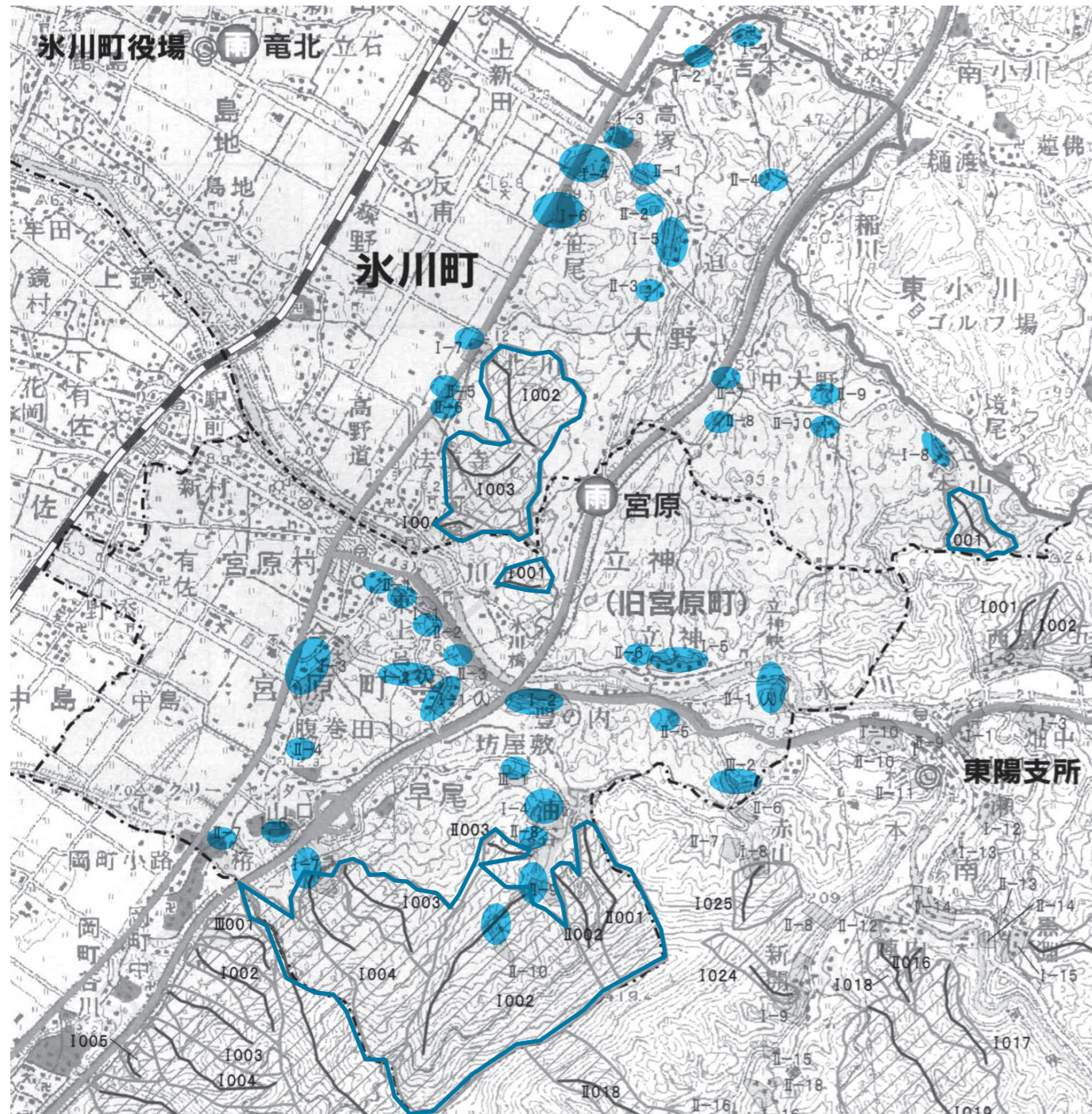

緊急時の連絡先

氷川町役場 総務課 ☎52-7111
宮原振興局 総務振興課 ☎62-2311

土砂災害情報の入手先

- ◆ 熊本県統合型防災情報システム
<http://www.bousai.pref.kumamoto.jp/>
熊本県が観測している県内164箇所の最新の雨量・土砂災害危険度情報をパソコンで閲覧できます。
- ◆ 気象庁ホームページ <http://www.jma.go.jp/>
大雨警報発表中で大雨による土砂災害の危険度がさらに高まった場合に「土砂災害警戒情報」が発表されます。



緊急避難場所一覧		
施設名称	住所	電話番号
竜翔センター	島地651番地	52-5121
文化センター	島地642番地	52-5860
竜北中学校	島地665番地	52-1504
農産加工研修センター	鹿島1624番地1	52-0035
竜北東小学校	野津2336番地	62-3800
氷川町公民館 宮原体育館	宮原690番地2	62-2516
宮原小学校	今762番地	62-2147
氷川中学校	今39番地	62-2525
常葉保育所	宮原823番地	62-2232
宮原福祉センター	宮原702番地5	62-3456

土砂災害とは

土砂災害は次の3つに分類されます。
地域によって異なりますが、1時間に20mm以上(二面に水たまりができ、両首で話が聞き取れない程度)、または降り始めから100mm以上の雨が降り続いたら土砂災害の危険性が高くなります。

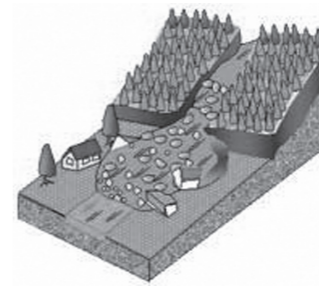

山腹や川底の石や土砂が、長雨や集中豪雨などによって一気に

土石流に遭遇したら 逃げ方に注意しましょう!

土石流は流れ下るスピードが速いため、流れを背にして逃げたとしても追いつかれてしまいます。土砂の流れる方向に対して、直角に逃げるなど、逃げ方に注意しましょう。

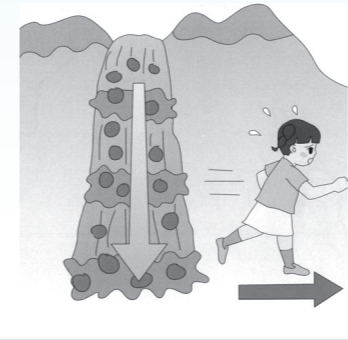

① 土石流

② がけ崩れ



土石流の前触れ

- ・ 山鳴りがする
- ・ 雨が続けているのに川の水位が下がる
- ・ 川が濁ったり、流木が流れる

に下流へと押し流されるものを行います。その流れの速さは規模によって異なりますが、時速20〜40kmという速さで一瞬のうちに人家や畑などを崩壊させてしまいます。

③ 地すべり

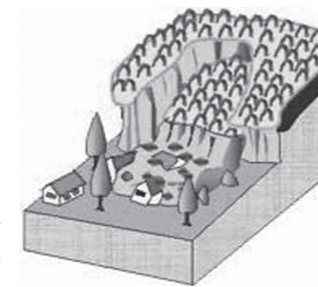

がけ崩れの前触れ

- ・ がけからの水が濁ったり、急に水量が増える
- ・ がけに亀裂が入る
- ・ 小石が落ちてくる
- ・ がけから音がする

地中にしみ込んだ水分が土の抵抗力を弱め、雨や地震などの影響によって急激に斜面が崩れ落ちることを言います。がけ崩れは突然起きるため、人家の近くで起きると逃げ遅れる人も多く、死者の割合も高くなっています。

斜面の一部、あるいは全部が地下水の影響と重力によってゆつくりと斜面下方に移動する現象のことを言います。一般的に移動土塊量が大きいため、甚大な被害を及ぼします。また、いったん動き出すと、これを完全に停止させることが

は非常に困難です。

地すべりの前触れ

- ・ 地面にひび割れができる
- ・ 井戸や沢の水が濁る
- ・ がけや斜面から水が吹き出す

早めの避難を

土砂災害から身を守る最も確実な方法は「逃げる」ことです。自らが住んでいる地域の土砂災害の危険性を認識した上で、避難勧告などによる避難はもとより、前触れとなる現象を見るなど、危険を感じたら自主的な避難を行うことが重要です。「自分の命は自分で守る」という自助の意識を持ちましょう。

自宅からの準備を

いざという時のために避難経路や場所、非常時に必要な物などを家族で話し合い、準備しておきましょう。

各家庭に配布されているハザードマップには避難場所や避難時のポイントが記されていますので確認しておきましょう。



非常時持出品チェックリスト

突然やってくる災害に備えて、あらかじめ必要なものを準備しておきましょう。

- | | | |
|--------------------------------|------------------------------------|--------------------------------|
| <input type="checkbox"/> 非常食 | <input type="checkbox"/> 携帯電話 | <input type="checkbox"/> 雨カッパ |
| <input type="checkbox"/> 飲料水 | <input type="checkbox"/> 杖 | <input type="checkbox"/> 軍手 |
| <input type="checkbox"/> 携帯ラジオ | <input type="checkbox"/> ロープ | <input type="checkbox"/> 救急医療品 |
| <input type="checkbox"/> 懐中電灯 | <input type="checkbox"/> ティッシュ・タオル | <input type="checkbox"/> 常備薬 |
| <input type="checkbox"/> ろうそく | <input type="checkbox"/> ビニール袋 | <input type="checkbox"/> 健康保険証 |
| <input type="checkbox"/> ライター | <input type="checkbox"/> 上着・下着 | <input type="checkbox"/> 小銭 |

